LES3ÉLÉPHANTS
23/24/25 MAI 2014 LAVAL
DOSSIER DE PRESSE
WWW.LES3ELEPHANTS.COM
ASSOCIATION ASDA - LICENCES 2-142 594, 3-142 595 - GRAPHISME ©AKT / WWW.LILLUSTREFABRIQUE.NET

LES3ÉLÉPHANTS

23/24/25 MAI 2014 LAVAL

CONCERTS DÉTROIT - RODRIGO Y GABRIELA - FAUVE - GIRLS IN HAWAII - BRETON FRANÇOIS AND THE ATLAS MOUNTAINS - SON LUX - JAGWAR MA - ACID ARAB DAKHABRAKHA - VUNDABAR - D-BANGERZ - N TO - JUNGLE - THE ANIMEN GASPARD ROYANT - SAMBA DE LA MUERTE - SOLIDS - AUDEN - JUANA MOLINA SEAN NICHOLAS SAVAGE - THE FEATHER - LOUP BARROW - CAIRO LIBÉRATION FRONT BROKEN TWIN - JOSÉPHINE FOSTER - GROENLAND - JOY SQUANDER - MARABOUT ORKESTRA.

ARTS DE LA RUE TONY CLIFTON CIRCUS - FIVE FOOT FINGERS - LA CHOUING CIE TU T ATTENDAIS À QUOI - CIE DU THÉ A LA RUE - CIE QUALITÉ STREET - IMMO CIE AUTREMENT DIT - COLLECTIF JAMAIS TROP D ART - CIE LABEL BRUT CIE YVANN ALEXANDRE - NBA SPECTACLES - GROUPE BERNARD MENAUT - JO BITHUME HÉLÈNE VENTOURA - VLAN PRODUCTIONS - JAZZ COMBO BOX - JUKE BOX ORCHESTRA

KIDZTIVAL ALDEBERT - LES FRÈRES CASQUETTE - SOUL BÉTON

INSTALLATIONS GRAND GÉANT - SIZE - BALTRINGOS - LE CHAT

LES 3 ÉLÉPHANTS

DATES : 23, 24, 25 MAI 2014 À LAVAL

QUELQUES CHIFFRES

3 jours de festival
29 groupes
18 compagnies d'arts de rue
7 collectifs déco / éclairagiste
20 lieux
32 concerts
43 représentations d'Arts de rue
3 spectacles jeune public
78 spectacles dont **57** spectacles gratuits
50h de spectacles
370 bénévoles

CONCERTS

DAKHABRAKHA UKRAINE - WORLD CONTEMPORAINE

DakhaBrakha créé un nouveau style de musique qui se compose essentiellement de leurs origines folk ukrainienne avec quelques influences africaines, hongroises et bulgares.

Album : Light, 2014 (DakhaBrakha)

Vendredi 23 mai
Scène : Arène

DÉTROIT FRANCE - ROCK

Projet musical créé par Bertrand Cantat et le multi-instrumentiste Pascal Humbert, Détroit signe un premier album « Horizons » à la fois sombre, brut et discret. Ils explorent ensemble des terres aux odeurs de souffre.

Album : Horizons, 2013 (Barclay)

Vendredi 23 mai
Scène : Arène

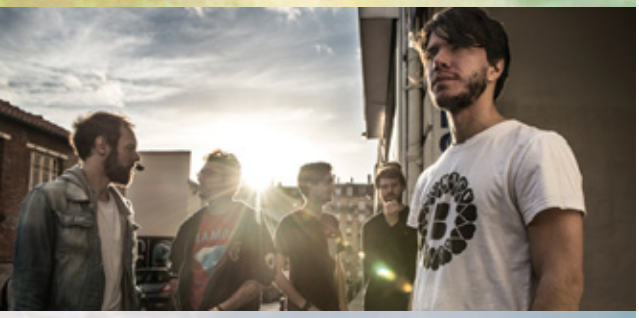

BRETON ANGLETERRE - POP ROCK

Collectif londonien de musiciens et réalisateurs dont l'identité visuelle tiens une place aussi importante que son identité sonore. Ils composent une musique aux sonorités dark, chaotiques et puissantes, à la limite de l'agression, entre beat hip-hop, rock et ambiance post-dubstep.

Album : War Room Stories, 2014 (Believe Recording)

Vendredi 23 mai
Scène : Arène

FAUVE FRANCE - SPOKEN WORD

Fauve, c'est un «collectif ouvert» et secret, qui parle au cœur et aux tripes. Fauve, c'est un nouveau langage, du spoken word frénétique, exalté, qui vibre à chaque syllabe d'une drôle de poésie brute et déglinguée.

Album : Vieux Frères - Partie 1, 2014 (Fauve Corp)

Samedi 24 mai
Scène : Arène

GIRLS IN HAWAII BELGIQUE - POP ROCK

Revenu de loin, Girls in Hawaii s'est doucement hissé en haut de l'«Everest», nom de leur troisième album sorti en septembre 2013. Un disque plus sombre mais où les mélodies pop flottent.

Album : Everest, 2013 (62TV Records)

Samedi 24 mai
Scène : Arène

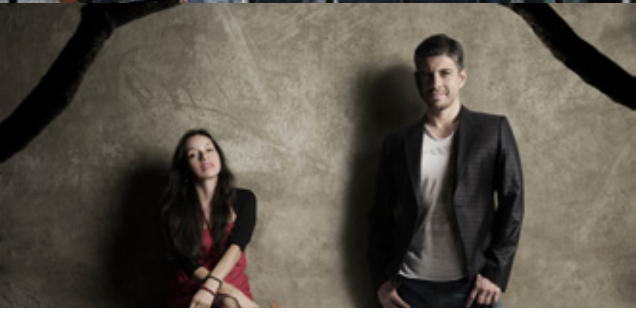

RODRIGO Y GABRIELA MEXIQUE - ROCK

Au fil des années, Rodrigo y Gabriela sont devenus de véritables stars internationales avec une dextérité à vous couper le souffle. Ils disposent d'une technique de jeu hors du commun vous proposant la puissance acoustique sous sa plus belle forme !

Album (sortie le 28 mars) : 9 Dead Alive, 2014 (Rubyworks Records)

Samedi 24 mai
Scène : Arène

CONCERTS

N'TO FRANCE - ÉLECTRO TECHNO

N'To émet un son qui lui est propre, des sonorités pointillistes, rapides, une rythmique tapageuse, travaillée à l'extrême. Il déstructure les sons, trahit nos habitudes, et livre au final quelque chose d'absolument cohérent, au-delà de nos attentes.

EP : The Bosnian, 2014, (Burlesque Musique)

Samedi 24 mai
Scène : Arène

FRANÇOIS AND THE ATLAS MOUNTAINS FRANCE - INDIE POP

Entre pop-songs inclassables, orchestrations électroniques et arrangements empruntés aux musiques du monde, la pop folk aérienne et onirique de François & The Atlas Mountains va en envouter plus d'un.

Album (sortie le 17 mars) : Piano Ombre, 2014 (Domino Recording)

Vendredi 23 mai
Scène : Patio

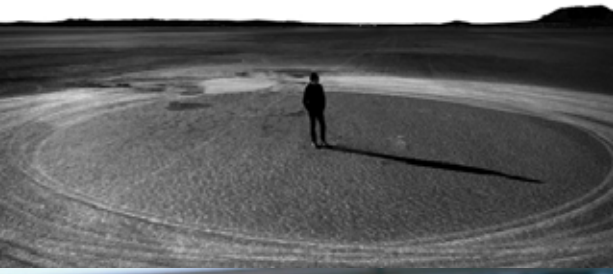

SON LUX USA - POP LUXUEUSE

Avec «Lanterns», le troisième opus de Son Lux, les violons dansent sur le grondement des montées électroniques, les cascades de piccolo flottent sur les nappes de synthé et de saxophone. Les voix guident cet orchestre hybride tel un opéra qui prendrait place sur un autre monde.

Album : Lanterns, 2013 (Joyful Noise Recordings)

Vendredi 23 mai
Scène : Patio

JAGWAR MA AUSTRALIE - POP PSYCHÉDÉLIQUE

La musique de Jagwar Ma c'est le mélange de dance et de rock alternatif UK connu à la fin des années 80 et la folie des années 90 représentées par les Stone Ronses, Primal Scream, Happy Mondays…

Album : Howlin, 2013 (Marathon Artists)

Vendredi 23 mai
Scène : Patio

ACID ARAB FRANCE - ACID HOUSE ORIENTALE

Acid Arab est le projet créé par Guido Minisky et Hervé Carvalho qui vise à concilier deux styles de musiques à danser : la house des clubs occidentaux et l'ancestrale musique orientale.

Album : Acid Arab Collections, 2014 (Versatile Records)

Vendredi 23 mai
Scène : Patio

THE ANIMEN SUISSE - ROCK'N'ROLL

On avait rêvé d'un groupe comme The Animen. On s'attendait à le voir surgir de Londres, d'Atlanta, le voici qui vient de Carouge (Genève, Suisse). Une musique arrachée à la soul sixties et ancrée dans les racines les plus profondes du rock.

Album : Hi!, 2013 (Animen)

Samedi 24 mai
Scène : Patio

CONCERTS

VUNDABAR USA - GARAGE POP

«Sales mioches à cœur tendre, les deux wunderkids de Vundabar sont, comme leur nom l'indique, assez merveilleux. Imaginez une jam nonchalante entre Weezer et les Pixies et un rock motivé par le plaisir de provoquer des larsens cools pour vous faire une idée» Les Inrocks.

Album : Antics, 2013 (Vundabar)

Samedi 24 mai
Scène : Patio

JUNGLE ANGLETERRE - PHUNK

Avec The Heat/Lucky I Got What I Want, Jungle est là pour vous réchauffer façon Metronomy soul et funky. Laissez-vous peu à peu envahir par leurs mélodies imparables.

Single : The Heat / Lucky I Got What I Want, 2013 (XL Recordings)

Samedi 24 mai
Scène : Patio

D-BANGERZ FRANCE - HIP HOP ÉLECTRO

Ce sont 4 garçons, au service d'un hip hop électro grime qui vous kidnappe les oreilles à coup de rythmique old school enrichies de sonorités dubstep, trap et drum'n'bass.

Single : Supervilains, 2013 (Underdog Record)

Samedi 24 mai
Scène : Patio

BROKEN TWIN DANEMARK - FOLK

«À la Agnes Obel, à la Mi & L'Au, Broken Twin est une chanteuse du crépuscule, des démons qui sortent du bois et viennent tambouriner à la porte. Quand la chanson s'arrête, le pouls est au bord de l'extinction, les poumons vides, affaissés.» Les Inrocks

Album (sortie le 28 avril) : May, 2014 (Anti, Inc.)

Vendredi 23 mai
Scène : Bateau-concert

JUANA MOLINA ARGENTINE - FOLK ÉLECTRONIQUE

«En une poignée d'albums, l'Argentine a transformé la pop-song en un art à la fois plastique et tactile, où les outils (voix flûtée, guitare sèche, claviers…) comptent finalement moins que les motifs hypnotiques qu'ils tracent.» Les Inrocks

Album : Wed 21, 2013 (Juana Molina / Crammed Discs)

Samedi 24 mai
Scène : Bateau-concert

SEAN NICHOLAS SAVAGE CANADA - INDIE POP

Les mélodies de Sean Nicholas Savage «sont inspirées et libres, mais avec une sagesse et une responsabilité, qui coule sans effort dans chaque strophe captivante. Il est réputé pour ses solos captivant et inspirés, bien que chacun tend à être différent des précédents.» Les Inrocks

Album : Other Life, 2013 (Arbutus)

Dimanche 25 mai
Scène : Bateau-concert

CONCERTS - GRATUIT

LOUP BARROW FRANCE - CRISTALISTE
Le parcours atypique de Loup Barrow fait de lui un artiste expérimenté capable de jouer de nombreux styles musicaux. Sa voix chaude et abrasive se mêle aux sonorités rares et envoûtantes de ses instruments.

Vendredi 23 mai
Scène : Cave Jaja Divin

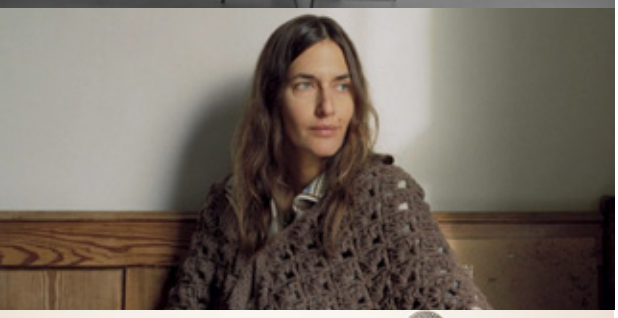

JOSEPHINE FOSTER USA - FOLK
«Plus personne ne chante comme Josephine Foster. Cette langueur distinguée, ces graves bons pour des lieder, ces aigus rêvant d'anciens arias, douceurs de berceuse, rudesses de chants de labeur...» Télérama
Album : I'm a Dreamer, 2013 (Fire Records)

Vendredi 23 mai
Scène : Cave Jaja Divin

CAIRO LIBERATION FRONT EGYPTE - ÉLECTRO SHAABI
Cairo Liberation Front sont les pionniers de l'electro-shaabi, musique venant des quartiers populaires du Caire mêlant le hip-hop américain, l'eurohouse et la rythmique des musiques arabes.

Vendredi 23 mai
Scène : Bar Les Artistes

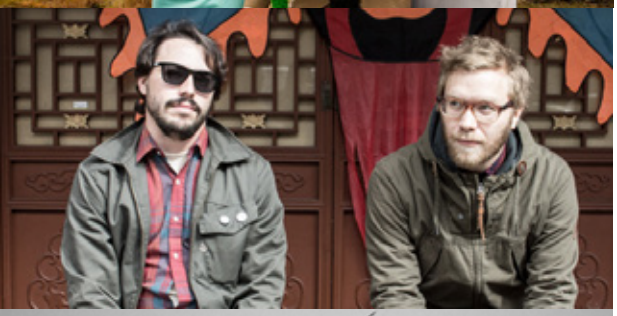

SOLIDS CANADA - ROCK
Louis Guillemette et Xavier Germain Poitras croient dur comme fer qu'un véritable concert rock est une expérience physique qui doit électriser le corps, décupler les pulsions cardiaques et faire bouillir le sang dans les veines.
Album : Blame Confusion, 2014 (Fat Possum Records)

Samedi 24 mai
Scène : Bar Les Artistes

THE FEATHER BELGIQUE - POP FOLK
Nouveau venu sur la scène belge, The Feather sort son premier opus «Invisible». La musique qui en résulte, rêveuse et mélancolique, fait de ce premier essai un album diversifié où l'auditeur est convié à un doux voyage émotionnel.
Album : Invisible, 2013 (JauneOrange)

Vendredi 23 mai
Scène : Le Village

SAMBA DE LA MUERTE FRANCE - SAMBA FOLK
Bien éloigné des sonorités des carnavals brésiliens, SAmBA De La mUERTE ressemble plus à une fusion entre la poésie mélancolique de James Blake, les mélodies aériennes de Mount Kimbie et le pendant obsédant d'Animal Collective...
EP : 4, 2013 (Adrien Leprêtre)

Samedi 24 mai
Scène : Le Village

CONCERTS - GRATUIT

GASPARD ROYANT FRANCE - DOO-WOP GARAGE'N'ROLL
Le franc rocker Gaspard Royant, tout droit sorti des sixties, est de retour avec son premier album ! Ses chansons parlent souvent d'amours déçus, de rêves de gloire et de fuite en avant. Avec ironie souvent, et sincérité toujours.
Album : 10 Hit Wonder, 2014 (Gaspard Royant)

Dimanche 25 mai
Scène : Le Village

AUDEN FRANCE - POST FOLK
Il y a des chansons, parfois, qui évoquent des paysages. Des clairières ensoleillées ou de sombres sous-bois, des monts escarpés ou des vallées verdoyantes. Celles d'AuDen font irrésistiblement penser à des horizons marins.
Album (sortie le 24 mars) : Sillon, 2014

Dimanche 25 mai
Scène : Le Village

GROENLAND CANADA - POP INDIE ORCHESTRALE
Contrairement à la pensée générale, Groenland est non seulement une île glaciale, mais aussi une formation musicale établie à Montréal. Le groupe propose une pop indie orchestrale sur des textes à la fois sombres et remplis d'espoir in English.
Album : The Chase, 2013 (Bonsound Records)

Dimanche 25 mai
Scène : Le Village

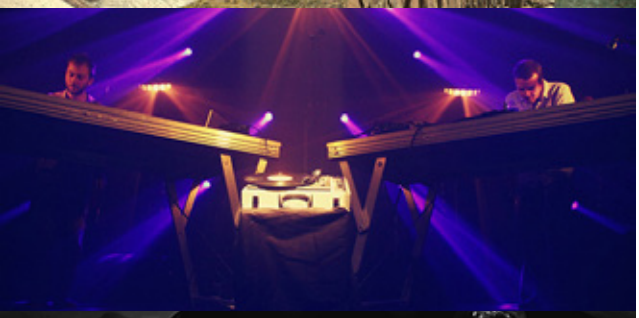

JOY SQUANDER LAVAL - ÉLECTRO HIP HOP
Le groupe Joy Squander, ça vous parle ? Peut-être pas encore mais cela va vous rester dans les oreilles ! Ce duo composé de Mathieu Maurice (P'tit Fat) et Alexandre Rivière (Dj' Raincut) s'essaie à l'art délicat de l'électro hip-hop et ça marche !
EP (sortie le 8 avril) : Printemps 2014

Samedi 24 mai
Scène : Le Village

MARABOUT ORKESTRA LAVAL - AFRO GROOVE
Réunissant des musiciens ligériens issus de groupes expérimentés (Zéphyrologie, Les Fils Canouche…), le Marabout Orkestra propose un répertoire original qui traverse l'Afrique, emportant avec lui l'éthiojazz, l'afro-beat, le funk, et les balades orientales.

Samedi 24 mai
Scène : Le Village

PTIT FAT & FRIENDS LAVAL - DJ SET
Moment détente avec P'tit Fat seul et avec ses Friends au pied des remparts de la vieille ville à l'heure du déjeuner et de la sieste. Samedi, P'tit Fat invite Alice Dufay, graphiste à l'origine du projet BEATS&FACES. Dimanche, c'est Joël Flambard, programmateur de L'Autre Radio qui l'accompagne.

Ven. 23 / Sam. 24 /
Dim 25 mai
Scène : Le Village

KIDZTIVAL

LES FRÈRES CASQUETTE « PLATINE MAGIQUE TOUR »
Allez hop, c'est l'heure du hip-hop ! Le Clash musical des générations a eu lieu. Le baby-boom du rap est en marche. Alerte ! Appelés à la rescousse, Les Frères Casquette enfilent leur plus beau survêt, chaussent les gapettes et déboulent fissa, tel de vaillants messagers du rap et du RN'B auprès des jeunes générations biberonnées à la « Street Culture US», délivrant un hip-hop Français « toutes tailles ». En bref : Slam sous les visières : breakdance dans les chaumières ! Tout un programme… Spectacle créé au 6PAR4 !!!

Samedi 24 mai
Scène : Le Théâtre
Horaire : 17h00
Durée : 1h00

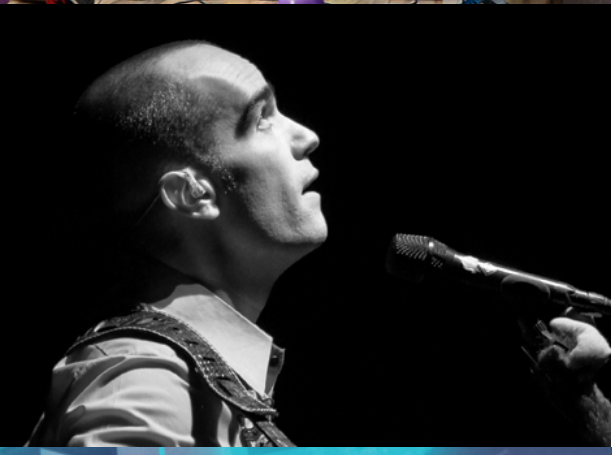

ALDEBERT « ENFANTILLAGES 2 »
Aldebert est la rockstar du jeune public ! Avec la poésie et l'espièglerie qui ont fait le succès du premier opus, Aldebert replonge dans le monde des enfants, fait apparaître de nouveaux personnages (dragons, fakirs, médecins, rappeurs, parents débordés...), et s'interroge sur les problématiques qui font la réalité des enfants d'aujourd'hui (l'avenir, la famille, la tolérance, l'amour et surtout l'ivresse de la transgression !). Le spectacle offre une toute nouvelle scénographie et une mise en scène dans un décor inédit !

Dimanche 25 mai
Scène : Le Patio
Horaire : 16h30
Durée : 1h15

SOUL BÉTON « PANIQUE AU BOIS BÉTON »
Monkey B est un jeune garçon qui part à la recherche de son chat Pull-Over. Sa quête le conduit au «Bois Béton», une cité à la réputation bien mauvaise. Mais, très vite, ses préjugés tombent pour laisser place à une réalité riche d'histoires et de caractères. Un concert funk, hip hop, disco saupoudré de samples (Mickael Jackson, Les Brigades du Tigres, Ghostbusters...) ! « Prix «Talents Musiques Jeune Public Adami» 2014 »

Dimanche 25 mai
Scène : Le Patio
Horaire : 15h30
Durée : 50mn

ARTS DE LA RUE

CIE TU T'ATTENDAIS À QUOI « LA 4L INFERNALE »
Un voyage inoubliable et bouleversant de cinq minutes à bord d'un véhicule transformé en salle de cinéma. Toutes les péripéties et les rencontres insolites sont possibles. La promenade se veut à la fois intimiste et interactive car vous êtes aussi acteur. Vos capacités de conducteur seront mises à l'épreuve, tenez bon la route ! À moins, bien sûr, que votre véhicule n'en fasse qu'à sa tête…

Vendredi 23 mai
Samedi 24 mai
Scène : Arène/Patio
Horaire : 20h00-00h00
Durée : 4mn
Sur l'espace payant
Arène-Patio

IMMO « HISTOIRES AVEC BALLES **»**
Touche-à-tout, Immo vous capte avec son spectacle frénétique, incroyable de prouesses et irrésistiblement drôle. Il revêt toutes les casquettes et mêle avec habileté music-hall, cabaret et one-man-show. « *Et c'est sans doute cette proximité, cette relation privilégiée qu'il noue avec le public, qui donne un petit plus, un petit supplément d'âme à ce one-man-show d'un genre nouveau. IMMO est un touche-à-tout de génie.*» Le Monde

Samedi 24 mai
Dimanche 25 mai
Lieu : Cour du Chateauneuf
Horaire : 14h30
Durée : 50mn

TONY CLIFTON CIRCUS « RUBBISH RABBIT **»**
Que font les enfants lorsqu'on les laisse seuls ? Le chaos, le bruit, la destruction. Dans Rubbish rabbit, vous êtes invités à observer des adultes se comporter comme des enfants et faire tout ce qui leur passe par la tête sans se poser de question. Et dans un élan de jubilation commune, ce sont tous les codes instaurés par nos sociétés modernes qui volent en éclat.

Samedi 24 mai
Dimanche 25 mai
Lieu : Cour du Chateauneuf
Horaire : 15h30
Durée : 50mn

CIE DU THÉ À LA RUE « À VENDRE **»**
Deux agents immobiliers de l'agence Luximmo sont mandatés pour vendre une commune. Habitats, habitants, entreprises, espaces verts, parc automobile : tout est à vendre. Et si l'espace public était une marchandise comme les autres ? Au cours de cette déambulation, les rencontres avec des habitants apportent un autre regard sur la commune.

Samedi 24 mai
Dimanche 25 mai
Lieu : Place St Tugal
Horaire : 16h00
Durée : 1h00

ARTS DE LA RUE

CIE QUALITÉ STREET « LA FLEUR AU FUSIL **»**
Deux énergumènes émouvants et débridés : un adjudant et son subalterne, se livrent à l'exercice périlleux du récital en public, qui tourne vite au dérapage ! En peu de temps, la bossa-nova remplace le clairon, et le képi prend la forme d'un nez rouge. Vous êtes alors embringués dans une histoire de fous, bringuebalés de surprise en surprise, bluffés !

Samedi 24 mai
Dimanche 25 mai
Lieu : Cour du Vieux Château
Horaire : 16h30
Durée : 50mn

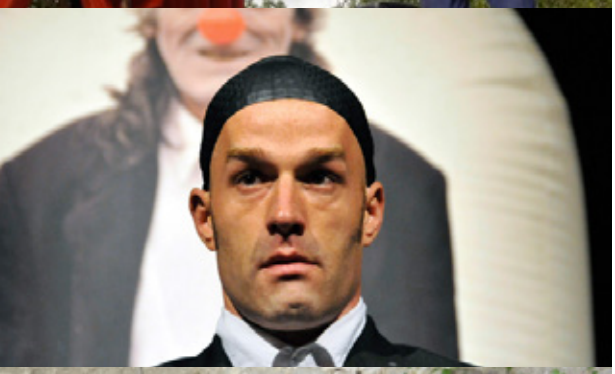

LA CHOUING « AINSI SOIT-IL **»**
Trois frères rendent hommage à Kiki le clown, leur défunt père, en exhibant sur la place publique son « totem ». Cette cérémonie grotesque prend la forme d'un spectacle drôle et funèbre dans lequel les 3 fils, clowns malgré eux, portent en héritage l'humour paternel. Ils vont régler leurs comptes, profitant de l'absence du père pour réaliser finalement le vide qu'il a laissé…

Samedi 24 mai
Dimanche 25 mai
Lieu : Cour de l'école Alain
Horaire : 17h00
Durée : 45mn

COLLECTIF JAMAIS TROP D'ART « STROMBOLI MAGIC MAGIC **»**
C'est le coup de foudre, en 1896, d'Anton Bol, rémouleur, et de Maria Stromli, dresseuse de lapins nains, qui donne naissance à la dynastie des Stromboli. Leur réputation «d'escamoteurs de lapins et de poulets» se développe au fil des générations et fait la notoriété des Stromboli. Aujourd'hui, José Stromboli perpétue avec sa femme et son frère une tradition unique en son genre.

Samedi 24 mai
Lieu : Habitat Jeune Pont de Mayenne
Horaire : 17h30

Dimanche 25 mai
Lieu : Place St Tugal
Horaire : 15h00 et 17h30

Durée : 30 mn

COLLECTIF JAMAIS TROP D'ART « LA NOTE VIOLETTE **»**
Ces quatre femmes ont beau afficher leurs différences et s'accorder la minute suivante, le récital doit avoir lieu, ne serait-ce que pour partager la Note violette. Elles vous offrent un récital éclectique et surprenant, assaisonnés à la sauce Sisters et servis a cappella. On y trouve un chant traditionnel roumain flirtant avec un tube pop planétaire, ou la puissance d'un vieux blues à côté d'un bon gros rock des familles.

Samedi 24 mai
Dimanche 25 mai
Lieu : Habitat Jeune Pont de Mayenne
Horaire : 16h00
Durée : 1h00

CIE YVANN ALEXANDRE « FORTERESSES ET CLOUD »
Projet de création pour l'espace public lancé Mayenne Culture et le CRD de Laval avec le chorégraphe Yvann Alexandre. Deux pièces : Forteresses et Cloud. L'une joue de l'architecture de l'espace, des émotions et des corps en sculptant l'espace par des configurations inattendues. L'autre, s'attache aux perspectives humaines et aux enjeux poétiques entre deux.

Dimanche 25 mai
Lieu : La Perrine
Horaire : 14h30 et 16h30
Durée : 30mn

ARTS DE LA RUE

FIVE FOOT FINGERS « EN ÉVENTAIL **»**
Un cabaret cirque faussement approximatif avec cinq artistes prêts à prendre tous les risques pour leur public. Un spectacle résolument humain où le carton et le kitch remplacent strass et paillettes. Les Five Foot Fingers vous embarquent dans une ambiance Broadway-sur-Marne, mêlant l'esthétique des grands cabarets américains et la French Camembert Touch !

Samedi 24 mai
Dimanche 25 mai
Lieu : Cour du Chateauneuf
Horaire : 18h00
Durée : 1h00

JAZZ COMBO BOX FANFARE
Jazz Combo Box, fanfare entre la rue et la scène, au son jazz-hip hop, livre ses cuivres chauffés à blanc, une rythmique trempée au titane et son DJ-street. Son premier album voit le jour en juillet 2011, « Scratcho'Band », oscillant entre bop, funk et afro et des compositions assises sur un parcours atypique des 8 musiciens aux influences diverses.

Samedi 24 mai
Lieu : Rue du Pont de Mayenne
Horaire : 17h15
Scène : Le Village
Horaire : 18h15
Durée : 45mn

CIE LABEL BRUT « BANANA-STRIP OU LE PIÈGE SANGLANT DE LA CONSOMMATION **»**
Banana-Strip est une farce entre strip-tease de banane et banana split. C'est l'histoire de Marthe Lebrun, Cendrillon de pacotille, dotée d'un goût certain pour un certain luxe. Elle trouve un jour escarpin à son pied : Marc Lenoir, Prince pas trop charmant mais riche. Banana-Strip présente sous forme d'un comique de mots, de gestes et de situations, une certaine misère quotidienne.

Dimanche 25 mai
Lieu : Le Théâtre Rotonde
Horaire : 14h30 et 17h00
Durée : 20 mn

GROUPE BERNARD MENAUT « MOBIL HOMME **»**
Symboliquement, notre corps est notre première maison. Habiter cet espace, c'est la première prise de conscience à mener. Ce « home » (maison en anglais) mobile part à la rencontre des espaces extérieurs à visiter, explorer, habiter et danser dans la ville. Une écriture de l'espace se met en place, se construit, le corps humain participe à la mise en valeur et souligne les détails de l'architecture rencontrée ou du mobilier urbain

Sam. 24 / Dim. 25 mai
Lieu : Rue du Val de Mayenne
Horaire : 15h30
Sam. 24 / Dim. 25 mai
Scène : Rue du Pin Doré
Horaire : 17h00
Durée : 30 mn

HÉLÈNE VENTOURA « TOUT UN MONDE **»**
Demandez à un clown de vous raconter Cendrillon. Il voudra faire des parenthèses, des digressions, et surtout, il voudra faire des révélations. Il vous dira que dans la vraie histoire, il est arrivé toutes sortes de choses étranges à Cendrillon comme devenir géante, traverser le temps, tuer des monstres, provoquer des émeutes… Ça s'est passé comme ça, il vous dira.

Dimanche 25 mai
Lieu : Le Théâtre
Horaire : 15h30
Durée : 1h10mn

ARTS DE LA RUE

VLAN PRODUCTIONS « MASTER'HAIR CLASS »

« Avec les séminaires Mast'hair class, augmentez le chiffre d'affaire et la rentabilité de votre salon de coiffure ! » La réalité est pourtant plus surprenante. Ce jour-là, le congrès ne suivra pas le même tracé que d'habitude… Dévorés par leur vie professionnelle, les exigences de leurs supérieurs et fatigués par la routine, les trois formateurs sont sous pression…

Dimanche 25 mai
Lieu : Hotel de Ville
Horaire : 14h30 et 17h30
Durée : 1h10mn

NBA SPECTACLES « BIP »

Ces petits bruits entêtants qui rythment notre existence nous rappellent à l'ordre, nous alertent, nous tiennent en éveil... Cinq paroles spontanées, forcement politiques, nécessairement poétiques. Cinq regards singuliers sur le monde pour tenter de donner sens, des éclats de vie qui portent toutes les sensations.

Dimanche 25 mai
Lieu : Parking Guillaume Le Doyen
Horaire : 15h00 et 18h00
Durée : 50mn

JO BITHUME FANFARE

Après 14 ans de tournée, d'Arkhangelsk à Salamanque, de Dublin à Hong Kong, La Fanfare Jo Bithume, pour sa 15ème et dernière année, tire sa révérence. Tournée d'adieu avec cette fanfare toujours sur son trente-et-un, mais encore plus déjantée Une des dernières grosses fanfares quitte l'asphalte. Il n'y aura ni reprise, ni coda, alors à vous de jouer ! Point Final.

Dimanche 25 mai
Lieu : La Perrine
Horaire : 12h00
Lieu : Cour du Châteauneuf
Horaire : 19h00
Durée : 45mn

CIE AUTREMENT DIT « LE PRÉDIMATON »

Dans une mystérieuse cabine, une boule de cristal virtuelle vous attend. Vous pénétrez seul en ce lieu pour que vous soit révélée, à l'issue de tests ludiques, une prédiction unique et personnalisée. La trace écrite de cette prédiction vous attend à la sortie de la cabine, comme au photomaton.

Sam. 24 / Dim. 25 mai
Lieu: La Perrine
Horaire : 14h00 et 17h00
Durée : 2h00

JUKE BOX ORCHESTRA FANFARE

Projet musical créé par Bertrand Tout droit venu du Conservatoire de Laval (53), le Juke Box Orchestra (JBO) est une fanfare, orchestre, banda ambulante qui reprend à sa sauce un répertoire pour le funkyser, le grooviser et faire bouger le dance floor. Pour cette année, le répertoire du grand Bobby Lapointe passera entre les doigts des musiciens du JBO pour vous en offrir une version originale.

Samedi 24 mai
Lieu : Le Marché
Horaire : 11h30
Lieu : La Perrine
Horaire : 16h15
Lieu : Cour du Châteauneuf
Horaire : 19h00
Durée : 30mn

INFOS PRATIQUES

PASS WEEK-END

45€*

49€ SUR PLACE

ARÈNE / PATIO

*hors frais de location

BILLET JOUR VENDREDI

28€*

31€ SUR PLACE

ARÈNE / PATIO

*hors frais de location

BILLET JOUR SAMEDI

28€*

31€ SUR PLACE

ARÈNE / PATIO

*hors frais de location

BILLET BATEAU-CONCERT

5€*

7€ SUR PLACE

*hors frais de location